

ESPETÁCULOS

**TEATRO MUNICIPAL
HUMBERTO SINIBALDI NETO**
19h



**NEGRA PALAVRA –
SOLANO TRINDADE**
COMPLEXO NEGRA
PALAVRA, COLETIVO PRETO
E COMPANHIA DE TEATRO
ÍNTIMO
RIO DE JANEIRO/RJ

**NEGRA PALAVRA –
SOLANO TRINDADE**
COMPLEXO NEGRA
PALAVRA, COLETIVO PRETO
E COMPANHIA DE TEATRO
ÍNTIMO
RIO DE JANEIRO/RJ



**O QUE NOS
MANTÉM VIVOS?**
TEATRO PROMÍSCUO
SÃO PAULO/SP

**O QUE NOS
MANTÉM VIVOS?**
TEATRO PROMÍSCUO
SÃO PAULO/SP



MARY STUART
CASA FORTE
SÃO PAULO/SP

MARY STUART
CASA FORTE
SÃO PAULO/SP

**TEATRO MUNICIPAL
PAULO MOURA**
21h

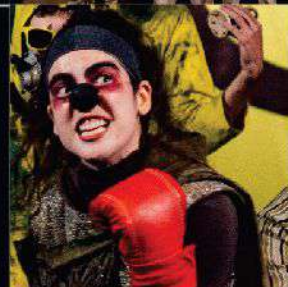

**FOI ENQUANTO EU
ESPERAVA A
ENCOMENDA DE UM
LIVRO DE
MAIAKÓVSKI QUE
TIVE UMA EPIFANIA
SOBRE A
REVOLUÇÃO**
GRUPO PAÑO
SÃO PAULO/SP

**FOI ENQUANTO EU
ESPERAVA A
ENCOMENDA DE UM
LIVRO DE
MAIAKÓVSKI QUE
TIVE UMA EPIFANIA
SOBRE A
REVOLUÇÃO**
GRUPO PAÑO
SÃO PAULO/SP



**CÁRCERE OU
PORQUE AS
MULHERES VIRAM
BÚFALOS**
COMPANHIA DE TEATRO
HELÍOPOLIS
SÃO PAULO/SP

**CÁRCERE OU
PORQUE AS
MULHERES VIRAM
BÚFALOS**
COMPANHIA DE TEATRO
HELÍOPOLIS
SÃO PAULO/SP



**BRENDA LEE E O
PALÁCIO DAS
PRINCESAS**
NÚCLEO EXPERIMENTAL
SÃO PAULO/SP

**BRENDA LEE E O
PALÁCIO DAS
PRINCESAS**
NÚCLEO EXPERIMENTAL
SÃO PAULO/SP

**TEATRO MUNICIPAL
NELSON CASTRO**
19h



**E O PALHAÇO, O
QUE É?**
CIA DE PALHAÇARIA
SÃO JOSÉ DO
RIO PRETO/SP

**HOMEM DO
PRINCÍPIO AO FIM**
CIA APOCALÍPTICA
SÃO JOSÉ DO
RIO PRETO/SP



**CIRCO LANDO –
O MAIOR
ESPETÁCULO
DA TERRA**
CIA FÁBRICA DE SONHOS
SÃO JOSÉ DO
RIO PRETO/SP



CABAREXISTÊNCIA
G.A.L.
SÃO JOSÉ DO
RIO PRETO/SP



**SESC RIO PRETO
TEATRO**
horários diversos

21h
DESERTORES
COLETIVO DE TEATRO ALFENIM
JOÃO PESSOA/PB

21h
DESERTORES
COLETIVO DE TEATRO ALFENIM
JOÃO PESSOA/PB

19h
ALBANO
RUI PAIXÃO E HOLY CLOWNS
PORTUGAL

19h
ALBANO
RUI PAIXÃO E HOLY CLOWNS
PORTUGAL

19h
**DESFAZENDA –
ME ENTERREM
FORA DESSE LUGAR**
O BONDE
SÃO PAULO/SP

19h
**DESFAZENDA –
ME ENTERREM
FORA DESSE LUGAR**
O BONDE
SÃO PAULO/SP

19h
WORK.TXT
NATHAN ELLIS
REINO UNIDO

19h
WORK.TXT
NATHAN ELLIS
REINO UNIDO

**SESC RIO PRETO
COMEDORIA**
horários diversos

19h
O BONDE QUER
EVAN TEIXEIRA
FORTALEZA/CE

19h
**BOI MANSINHO E
A SANTA CRUZ DO
DESERTO**
GRUPO CLARIÓ
TABOÃO DA SERRA/SP

19h
**BOI MANSINHO E
A SANTA CRUZ DO
DESERTO**
GRUPO CLARIÓ
TABOÃO DA SERRA/SP



**DO QUE SÃO FEITAS
AS ESTRELAS?**
AFLORAR CULTURAL
SÃO PAULO/SP

21h
CABARÉ CHINELO
ATELIÊ 23
MANAUS/AM

21h
CABARÉ CHINELO
ATELIÊ 23
MANAUS/AM

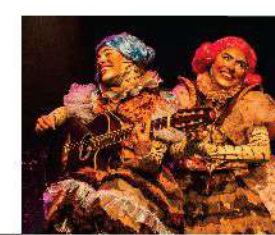

TEATRO DO SESI
15h e 19h

**SEU MIGUEL,
SEU MIGUEL**
DEPOIS DO ENSAIO
RIO DE JANEIRO/RJ

**DETECTIVES
DO ESPAVÔ**
GRUPO ESPARRAMA
E TRUPE DUNAVÔ
SÃO PAULO/SP

**O PEQUENO
HERÓI PRETO**
JUNIOR DANTAS
RIO DE JANEIRO/RJ

19h
PRAÇA SÃO SEBASTIÃO
TALHADO
**TRÊS FADAS
MORIBUNDAS**
BUFADAS
BELO HORIZONTE/MG

19h
PRAÇA SANTA APOLÔNIA
ENGENHEIRO SCHMITT
**TRÊS FADAS
MORIBUNDAS**
BUFADAS
BELO HORIZONTE/MG

19h
ECO SANTO ANTÔNIO
**TRÊS FADAS
MORIBUNDAS**
BUFADAS
BELO HORIZONTE/MG

16h
UNESP / IBILCE
BIBLIOTECA DE DANÇA
DIMENTI
SALVADOR/BA



**HISTÓRIAS
DO MUNDÃO**
CHEGANÇA
ATELIER CULTURAL
SALVADOR/BA

20h
ANFITEATRO
NELSON CASTRO
REPRESA MUNICIPAL
DE TEMPO SOMOS
GRUPO GALPÃO
BELO HORIZONTE/MG



11h
PRAÇA
DOM JOSÉ MARCONDES
CENTRO
O BONDE QUER
EVAN TEIXEIRA
FORTALEZA/CE

11h
MERCADO MUNICIPAL
O BONDE QUER
EVAN TEIXEIRA
FORTALEZA/CE

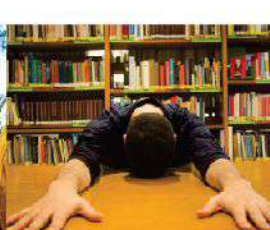

17h
AV. MIRASSOLÂNDIA
DESVIO
MUOVERE CIA DE DANÇA
PORTO ALEGRE/RS

16h
UNESP / IBILCE
BIBLIOTECA DE DANÇA
DIMENTI
SALVADOR/BA

19h
CANTEIRO CENTRAL DA
AV. JOSÉ MUNIA
A CASA DE MARIA
AGRUPAMENTO NÚCLEO 2
SÃO JOSÉ DO RIO PRETO/SP

**RUAS, PRAÇAS E
ESPAÇOS ALTERNATIVOS**
horários diversos



17h
CALÇADÃO - CENTRO
**EFFECTOS
ESPECIALES - FX**
KRAPP
ARGENTINA

17h
CALÇADÃO - CENTRO
**EFFECTOS
ESPECIALES - FX**
KRAPP
ARGENTINA



19h
SEDE CÊNICA
**HÁ UMA FESTA SEM
COMEÇO QUE NÃO
TERMINA COM O FIM**
PAVILHÃO DA MAGNÓLIA
FORTALEZA/CE

19h
SEDE CÊNICA
**HÁ UMA FESTA SEM
COMEÇO QUE NÃO
TERMINA COM O FIM**
PAVILHÃO DA MAGNÓLIA
FORTALEZA/CE

19h
SEDE CÊNICA
**HÁ UMA FESTA SEM
COMEÇO QUE NÃO
TERMINA COM O FIM**
PAVILHÃO DA MAGNÓLIA
FORTALEZA/CE

- ABERTURA
- INTERNACIONAIS
- NACIONAL - PARA ADULTOS
- NACIONAL - PARA CRIANÇAS E JOVENS
- NACIONAL - RUAS E PRAÇAS

INGRESSOS

ESPETÁCULOS PARA ADULTOS (Nacionais e Internacionais)

Valores:
R\$ 20,00 inteira
R\$ 10,00 meia (trabalhador do comércio de bens, serviços e turismo credenciado no Sesc e seus dependentes, estudante, ID Jovem, servidor da escola pública, aposentado, pessoa com 60 anos ou mais, e pessoa com deficiência e o seu acompanhante. Classe teatral credenciada e participantes do festival com crachá de identificação).
Limite de compra:
Venda limitada a 2 ingressos por CPF por espetáculo.

O espetáculo Mary Stuart é gratuito. Ingressos online a partir das 12h na véspera do dia do espetáculo, e no dia do evento, com retirada no local da apresentação com 30 minutos de antecedência.

- Critérios para retirada:
- Online - 2 ingressos por CPF.
 - Presencial - 1 ingresso por pessoa.

ESPETÁCULOS PARA CRIANÇAS E JOVENS

São todos gratuitos, com capacidade limitada. Ingressos online a partir das 12h na véspera do dia do espetáculo, e no dia do evento, com retirada no local da apresentação com 30 minutos de antecedência de cada sessão.

Critérios para retirada:

- Online - 4 ingressos por CPF por espetáculo.
- Presencial - 1 ingresso por pessoa.

ESPETÁCULOS DE RUAS E PRAÇAS

Gratuitos e sem bilheteria.

ESPETÁCULOS DE ESPAÇOS ALTERNATIVOS

- Biblioteca de Dança - gratuito - com limite de público.
- Há uma festa sem começo que não termina com o fim - com venda de ingressos e limite de público.

MODALIDADES DE COMPRA

- Online - no site fitriopreto.com.br, no APP Credencial Sesc SP, site Central de Relacionamento Digital - centralrelacionamento.sescsp.org.br - a partir das 18h do dia 6/7;
- Presencial - a partir das 18h do dia 7/7, nas bilheteiras físicas do Sesc em todo estado de SP e na bilheteria do FIT (Biblioteca Municipal - exclusivamente no dia 7/7).
- DICA: Realize seu cadastro nas plataformas com antecedência!

• **BILHETERIA SESC RIO PRETO**
Av. Francisco das Chagas Oliveira, 1333 - Chácara Municipal
Terça a sexta, 13h às 22h.
Sábados e domingos, 9h30 às 19h.

• **BILHETERIA BIBLIOTECA MUNICIPAL DR. FERNANDO COSTA**
Centro Cultural Professor Daud Jorge Simão - Praça Jornalista Leonardo Gomes, 1 - Centro
Somente 7/7, 18h às 21h30.

AÇÕES FORMATIVAS

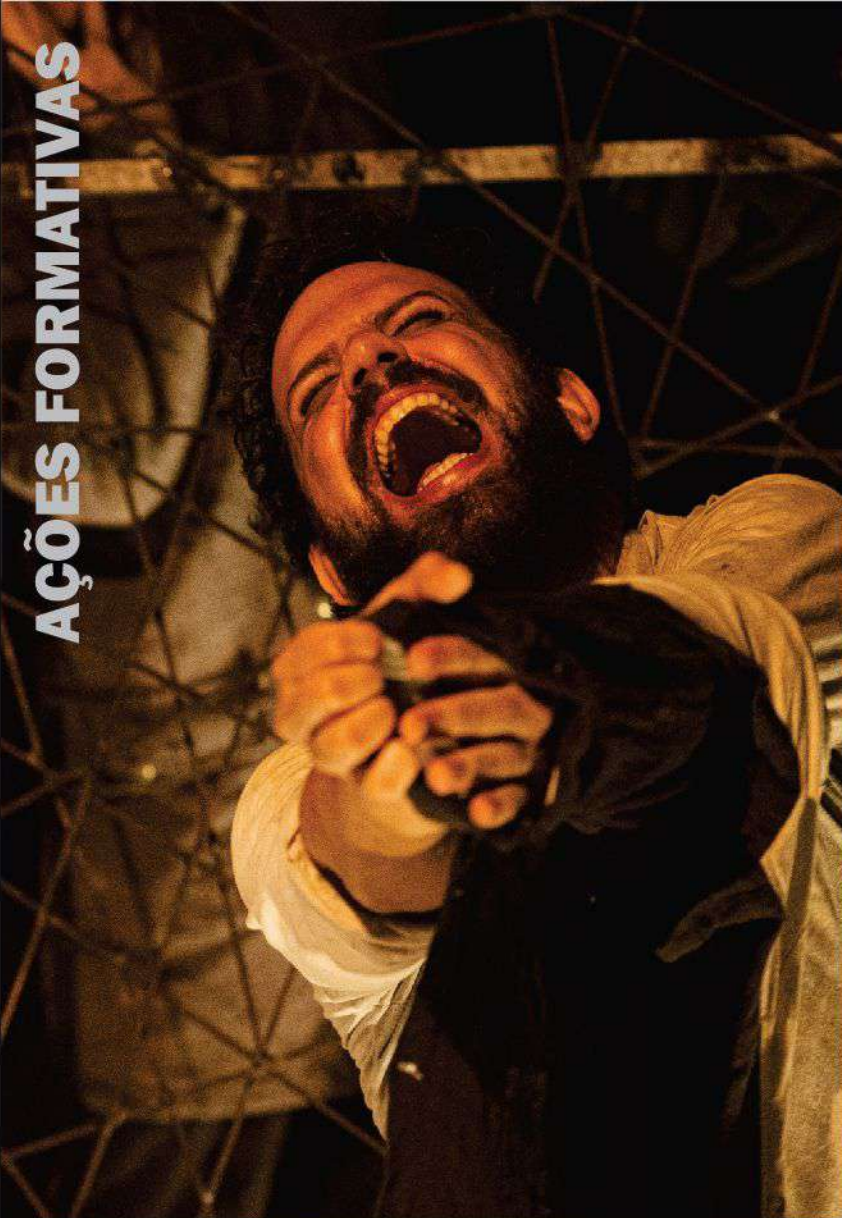

sex 21	sáb 22	dom 23	seg 24	ter 25	qua 26	qui 27	sex 28	sáb 29
<p>15h às 16h30 CASA DE CULTURA DINORATH DO VALLE <i>encontro</i> A CURADORIA DE ESCUTAR: O QUE DIZEM AS/OS CORPAS/OS FERNANDO YAMAMOTO (RN), FERNANDA JÚLIA ONISAJÉ (BA) E TOMMY DELLA PIETRA (SP)</p>	<p>11h SESC / SALA DE USO MÚLTIPLO <i>roda de conversa</i> A ESCUTA DA LUTA POLÍTICA NOS TEXTOS CLÁSSICOS COLETIVO TEATRO ALFENIM (PB), GRUPO PANO (SP)</p> <p>13h30 às 15h SESC / SALA DE USO MÚLTIPLO <i>vivência</i> O ECOAR DA DIVERSIDADE – PROTAGONISMOS NAS NARRATIVAS INFANTIS JUNIOR DANTAS (RJ) E RODRIGO LUIS DE ANDRADE (SP)</p>	<p>14h30 às 16h30 CASA DE CULTURA DINORATH DO VALLE <i>vivência</i> ESCUTANDO A ANCESTRALIDADE: FAMÍLIA TRINDADE E CORPORALIDADES NEGRAS FAMÍLIA TRINDADE (SP), COMPLEXO NEGRA PALAVRA, COLETIVO PRETO E COMPANHIA DE TEATRO ÍNTIMO (RJ)</p> <p>17h CASA DE CULTURA DINORATH DO VALLE <i>lançamentos editoriais</i> ESCUTAS FEMININAS COM CLAUDIA SCHAPIRA DIONE CARLOS SILVIA GOMEZ TICHE VIANNA (SP)</p>		<p>10h às 13h CASA DE CULTURA DINORATH DO VALLE <i>workshop</i> O QUE DIZEM OS PALHAÇOS? RUI PAIXÃO (PORTUGAL)</p> <p>15h às 16h30 SESC / SALA DE USO MÚLTIPLO <i>encontro</i> O SOM DA LIBERDADE: HISTÓRIA, PODER E LUTA POLÍTICA CIA DE TEATRO HELIÓPOLIS (SP) E O BONDE (SP)</p>	<p>15h às 17h CASA DE CULTURA DINORATH DO VALLE <i>roda de conversa</i> SILENCIANDO OS ECOS DO TOTALITARISMO: O DISCURSO DEMOCRÁTICO NO ESPETÁCULO O QUE NOS MANTÊM VIVOS? RENATO BORGHI, ÉLCIO NOGUEIRA, ROGÉRIO TARIFA E DÉBORA DUBOC (SP)</p>	<p>15h às 16h30 SESC / COMEDORIA <i>encontro</i> CABARÉ CHINELO E AS VOZES SILENCIADAS: EXPLANAÇÕES SOBRE O MERETRÍCIO NO CICLO DA BORRACHA AMAZONENSE ATELIÉ 23 (AM)</p>	<p>20h30 SESC / TEATRO <i>escuta aberta</i> WORKING AND TALKING TOGETHER: ESCUTAS DA PLATEIA INTERATIVA NATHAN ELLIS (REINO UNIDO)</p>	<p>14h às 16h CASA DE CULTURA DINORATH DO VALLE LUGARES DE ESCUTA, LUGARES DE ACOLHIMENTO: TRANSGENERIDADE NA ARTE E NA SOCIEDADE NÚCLEO EXPERIMENTAL (SP) E CASA CHAMA (SP)</p>

LOCAIS

ANFITEATRO NELSON CASTRO
Av. Duque de Caxias, s/nº, Parque da Represa

AV. FARIA LIMA ESQUINA COM AV. FRANCISCO DAS CHAGAS
Referência: esquina do Rio Preto Shopping

AV. JOSÉ MUNIA
Altura do nº 7301, Vivendas
Referência: Em frente ao Incor

AV. MIRASSOLÂNDIA
Esquina com Av. Antônio Antunes Júnior

CALÇADÃO
Entre as ruas Bernardino de Campos / General Glicério / Tiradentes, Centro
Referência: Praça Shopping

CASA DE CULTURA DINORATH DO VALLE
Rua Roberto Simonsen, 120, Vila São José

ESCOLA DE COMPETÊNCIAS ROBERTO ROLLEMBERG – ECO SANTO ANTÔNIO
Rua Geraldo Barbosa de Oliveira, 2901 – Vila Santo Antônio

IBILCE / UNESP
Rua Cristóvão Colombo, 2265 - Jardim Nazareth

MERCADO MUNICIPAL
Rua Antônio de Godoy, 3048 - Centro

LOCAIS

PRAÇA DOM JOSÉ MARCONDES
Rua Voluntários de São Paulo esquina com Rua Tiradentes, Centro

PRAÇA SÃO SEBASTIÃO - TALHADO
Rua Liberdade, 137, Centro, Distrito de Talhado

PRAÇA SANTA APOLÔNIA – SCHMITT
Centro, Distrito de Engenheiro Schmitt

SEDE CÊNICA
Av. das Hortênsias, 263 – Jardim dos Seixas

SESC RIO PRETO
Av. Francisco das Chagas Oliveira, 1333, Chácara Municipal

TEATRO MUNICIPAL HUMBERTO SINIBALDI NETO
Av. Brigadeiro Faria Lima, 5381 – Vila São José

TEATRO MUNICIPAL NELSON CASTRO
Av. Feliciano Sales Cunha, 1020 Jardim Novo Aeroporto

TEATRO DO SESI
Av. Duque de Caxias, 4656, Jardim dos Seixas

